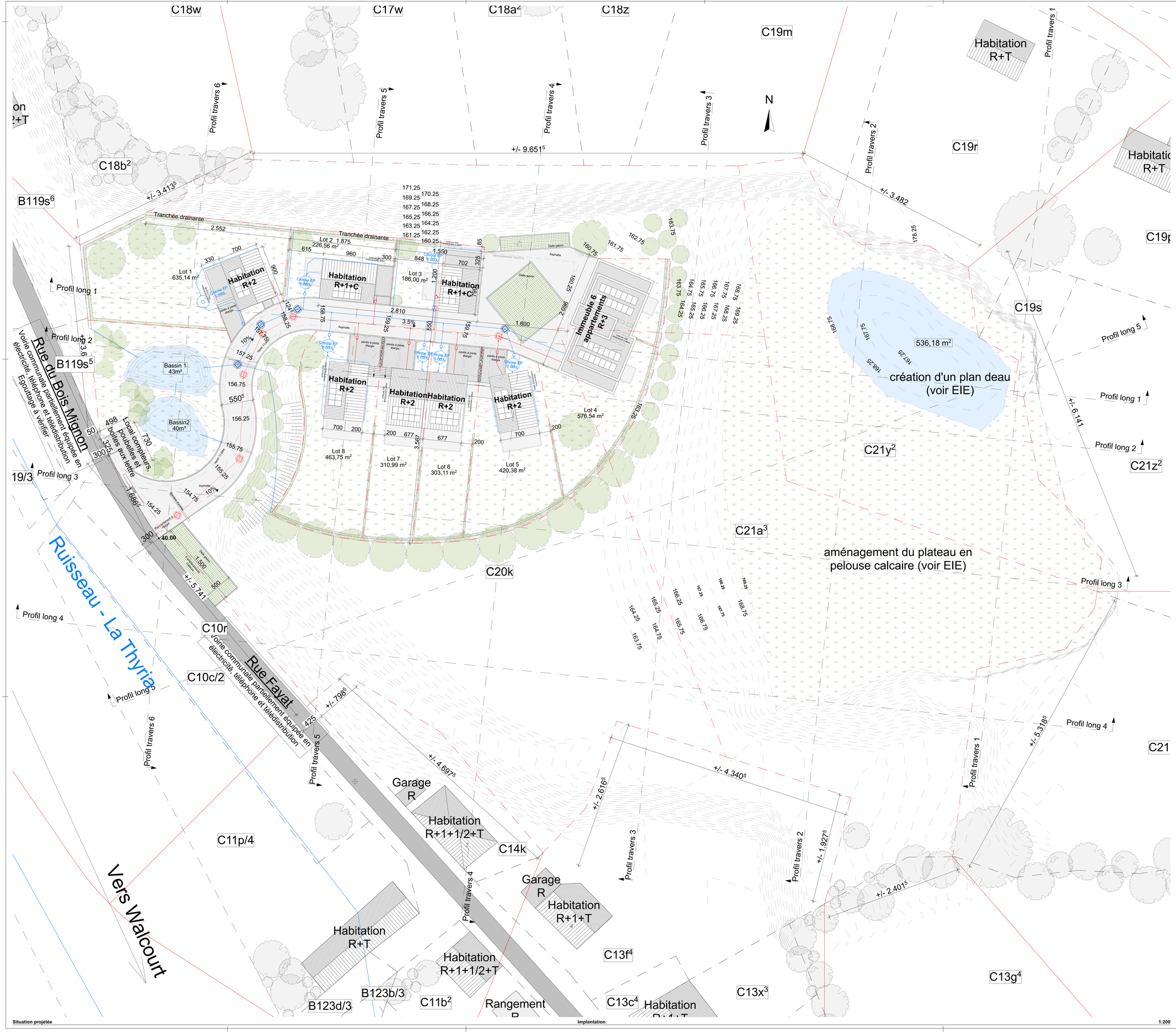

Avertissement :

Ce document ne peut en aucun cas servir à la réalisation des travaux.
Pour ce faire, il devra être complété par les détails d'exécution, la description des travaux, les métrés et portera la mention « plans d'exécution ».
Tous les éléments de résistance et de stabilité feront l'objet d'une étude réalisée par un bureau spécialisé et qui assurera seul la responsabilité de ses calculs.
Avant exécution des travaux, l'entrepreneur vérifiera toutes les côtes aux plans et préviendra par écrit l'architecte de toute erreur ou confusion.
Il prendra toutes les mesures nécessaires afin de ne pas nuire aux habitations voisines éventuelles.
La détermination des limites de propriété, de mitoyenneté, de servitude, etc … est donnée à titre indicatif et sera établie par un géomètre à la demande du maître de l'ouvrage.
Le présent document ne peut être copié ou cédé à des tiers, en tout ou en partie sans l'autorisation préalable et écrite de l'architecte.

Projet :

Projet de construction groupée dans une ancienne carrière à Berzée :
7 maisons unifamiliales et 1 immeuble de 6 appartements dans un clos privé avec remblai partiel de la carrière

Rue du Bois Mignon
5650 Walcourt

Province de Namur — Ref. Cadastrale : WALCOURT 8 DIV/THY-LE-CHATEAU/C20k, C21a3, C21y2

Maître de l'ouvrage :

IMMOROUTE
représenté par : Benoit Carpentier
Rue du Sartiau, 17
6530 Thuin
Tel : 071/55.91.11 - Mail : benoit.carpentier@travexploit.be

Auteur de projet :

DR(EA)²M
ARCHITECTURE - TECHNIQUES SPECIALES - ENERGIE - ENVIRONNEMENT - MANAGEMENT

Place Communale, 28 - 6230 Pont-à-Celles - Tel.: 071/84 02 99 - Mail: info@drea2m.be

Phase :

DEMANDE DE PERMIS UNIQUE

Révision	Date

Titre :

Situation projetée

Implantation

associé: Alexandre Pierard	échelles: 1:200	n° de plan:	AR/PU.002
chargé de mission: David Loir	20060	date: 20-12-2023	révision:
dessiné: Lore Hallet	dim. plan: 118,9 x 91,4 mm		

Situation projetée — Implantation — 1:200