

Ind.A Réponses à l'incomplétude : modification de la gestions des eaux usées et pluviales selon l'avis de l'INASEP 28/03/24

**DR(EA)<sup>2</sup>M**  
 DEVELOPPEMENT RECHERCHE ENVIRONNEMENT ENERGIE ARCHITECTURE AMENAGEMENT HABITAT  
 Place Communale, 28 - 6230 Pont-à-Celles - Tel.: 071/84 02 99 - Mail: info@drea2m.be

**Projet de construction groupée dans une ancienne carrière à Berzée :**  
 Rue du Bois Mignon, 5650 Walcourt  
**IMMOROUTE**  
 représenté par : **Benoit Carpentier**  
 Rue du Sartiau, 17, 6530 Thuin

<b>DEMANDE DE PERMIS UNIQUE</b>		<b>Implantation projetée - ZOOM</b>	
Assoc. : API	<b>Dossier : 20060</b>	Date : 20-12-2023	<b>EN/PUN.002</b>
Charg. : DLO		Ech. : 1:400	Revision :
Dessin : LHA-ASA			

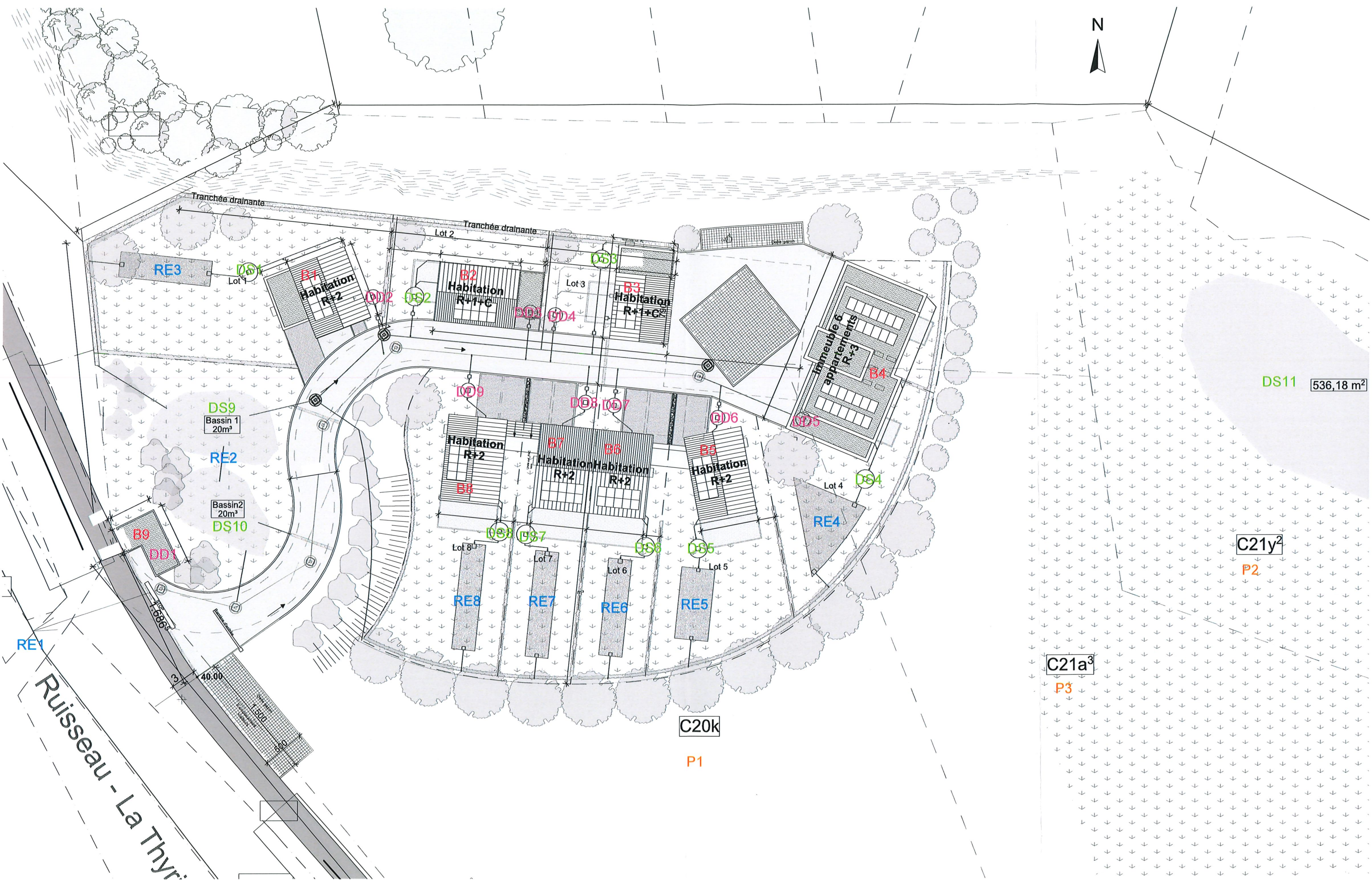

Ind.A Réponses à l'incomplétude : modification de la gestions des eaux usées et pluviales selon l'avis de l'INASEP 28/03/24

**DR(EA)<sup>2</sup>M**  
 DEVELOPPEMENT RECHERCHE ENVIRONNEMENT ENERGIE ARCHITECTURE AMENAGEMENT HERITAGE  
 Place Communale, 28 - 6230 Pont-à-Celles - Tel.: 071/84 02 99 - Mail: info@drea2m.be

**Projet de construction groupée dans une ancienne carrière à Berzée :**  
 Rue du Bois Mignon, 5650 Walcourt  
**IMMOROUTE**  
 représenté par : **Benoit Carpentier**  
 Rue du Sartiau, 17, 6530 Thuin

<b>DEMANDE DE PERMIS UNIQUE</b>		<b>Implantation projetée - ZOOM</b>	
Assoc. : API	<b>Dossier : 20060</b>	Date : 20-12-2023	<b>EN/PUN.002</b>
Charg. : DLO		Ech. : 1:400	Revision :
Dessin : LHA-ASA			